

Lengteprofiel

T.A.W. 0.00m

As Spanjeveerstraat zijstraat

Profielnummer
Cumulaafstand
Bestaand maaveld
Ontworpen hoogte
Hellingen
Horizontaal alignement
Dorpels links
Dorpels rechts

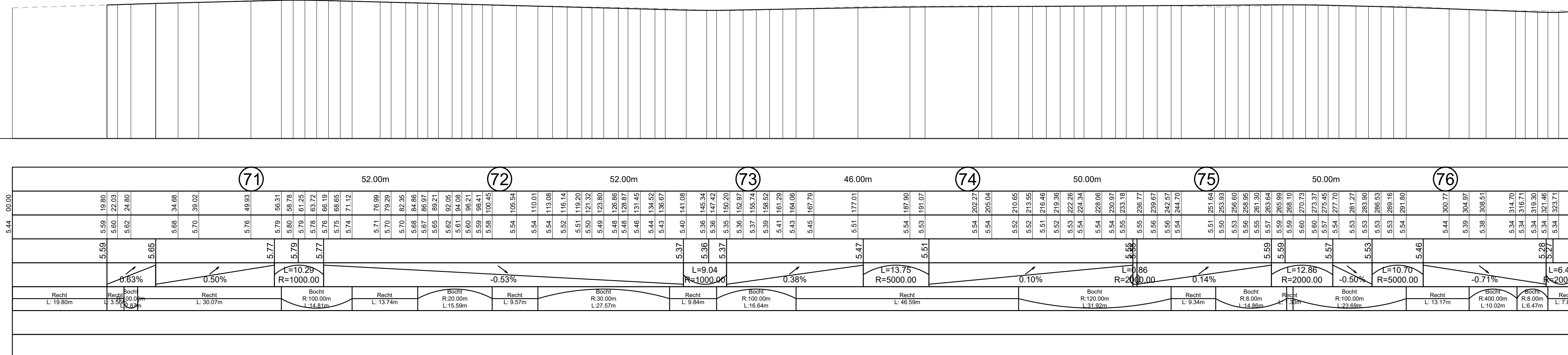

LIGGINGSPAN

Schaal : 1/10.000

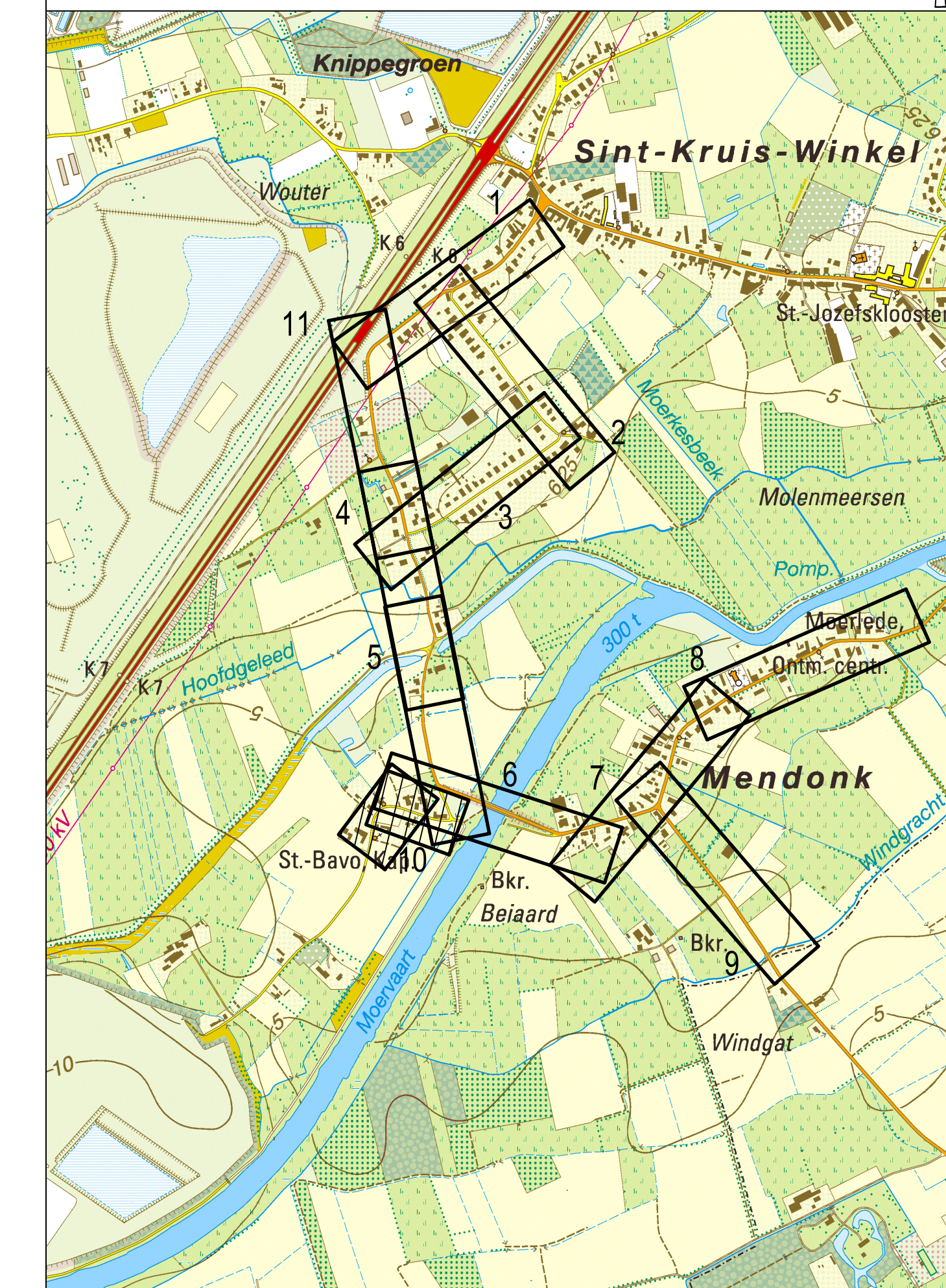

LEGENDE

- Rijweg in KWS-verharding
- Fietssuggestiestrook
- Rijweg in uitgewassen beton
- Rijweg in betonverharding
- Parkeerstrook in keien 12x18
- Voetpad in grijze betonstraatstenen 220/220/80
- Oprit in grijze betonstraatstenen 220/220/80
- Grasbetontegels
- Grasbetontegels (thv kerk en omgeving Mendonkdorp)
- Berm
- In te zaaien zijberm
- Infiltratiegracht
- Wadi
- Bestaande gracht te behouden
- Overloop infiltratiegracht ahv straatkolk in berm omzoomd met kasseien
- Afwatering naar wadi's ahv afstroomvlak en kasseibeschoeiing
- Nieuwe boom
- Bestaande boom te behouden
- Bestaande boom te roeien

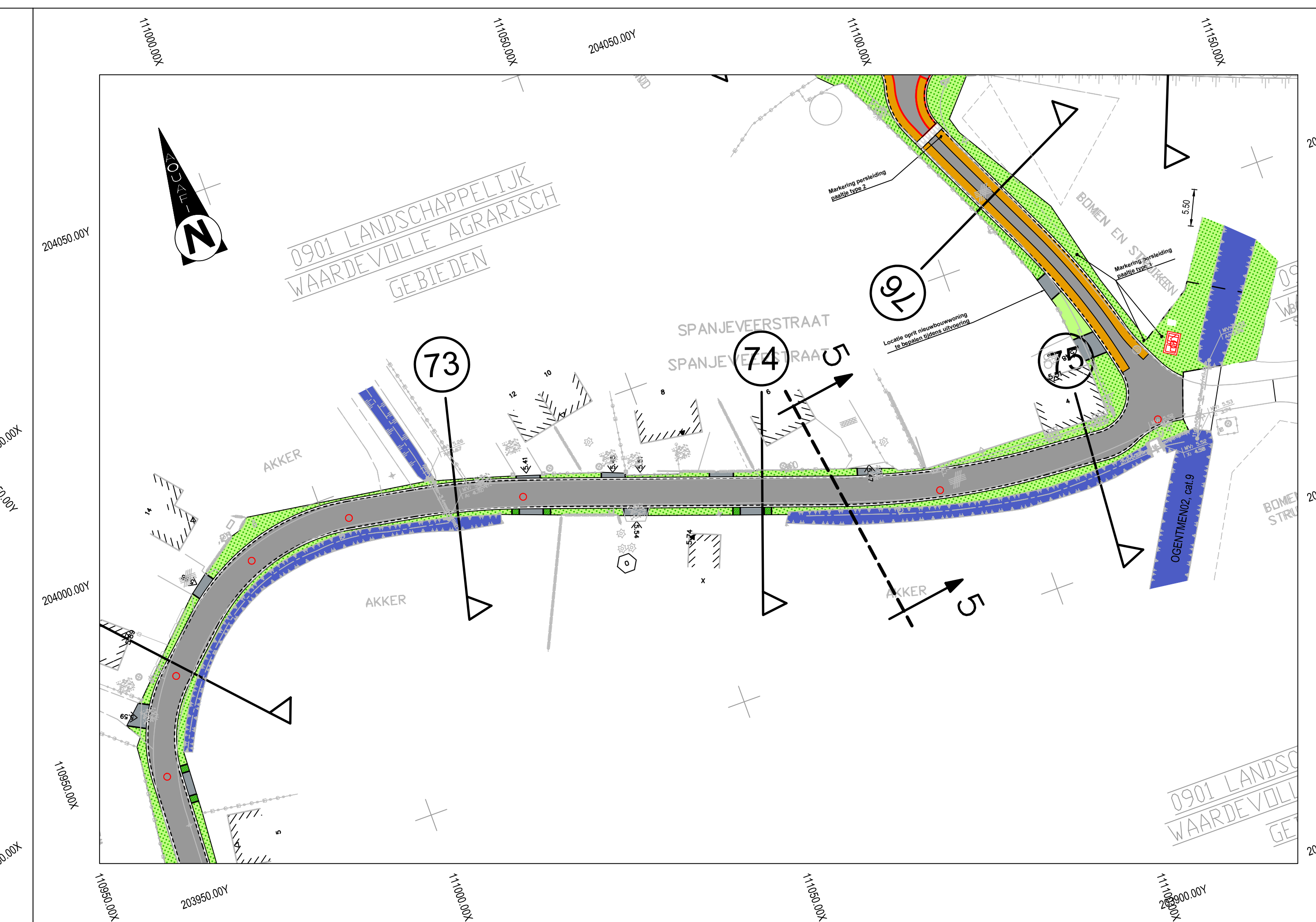
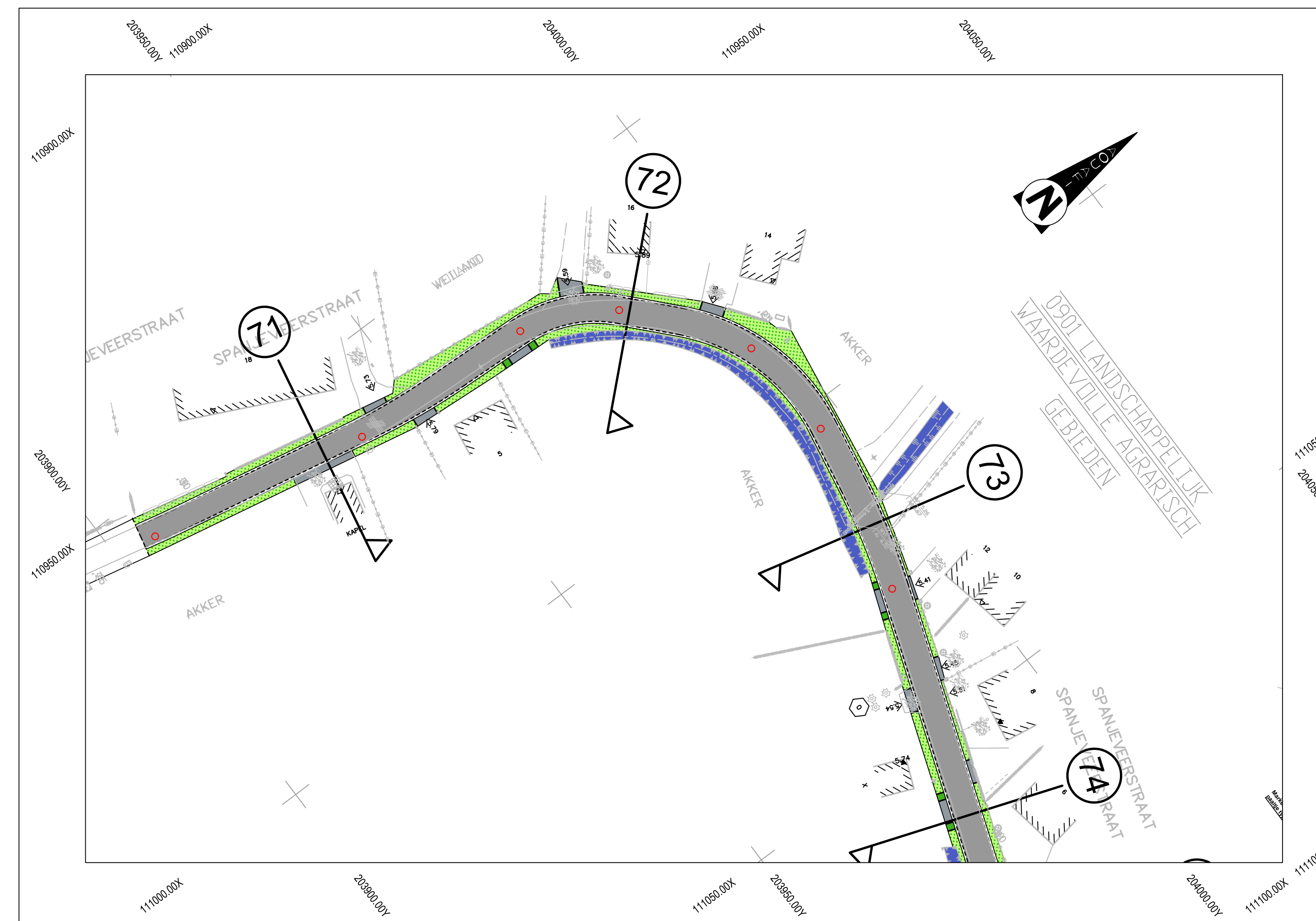

Nr	Datum	Historiek
7	05/01/2023	Aanbestedingsdossier
6	19/10/2020	Ontwerpdossier
5	08/07/2020	Ontwerpdossier
4	07/01/2020	Ontwerfase 2 - aanpassingen nav opmerkingen IKZ-vergadering december 2019
3	30/08/2019	Ontwerfase 2
2	21/09/2018	Ontwerp
1	18/06/2018	Ontwerp

 Provincie : OOST-VLAANDEREN Stad/Gemeente : GENT	Projectnummer : 20.632B Projectnaam : Sanering Sint-Kruis-Winkel Aansluiting Mendonk	
	Nummer : 20.632B/1/17-2-8.10/11 Titel : ONTWERPLAN WEGENISWERKEN Spanjeveerstraat	
NV Aquafin Gezien en goedgekeurd Directeur Project Management Danny Baeten	 Studiebureau Aannemer Studiegang Eilijfstraat 43 B-9000 Gent T +32 9 241 59 20 F +32 9 241 59 30 www.sweco-belgium.be Teamleider Kintof Maersaert Projectleider Bernard Vanderschelde	Stad/Gemeente Schaal: 1/500 Opp.: 0.75m² Dossier nr. 08870531